



**GARDAVITA**



INIZIATIVE DAL 01/04/2026 AL 30/10/2026

# PREVENZIONE 2026

Programma di Prevenzione riservato  
agli associati di Garda Vita Ets

con il sostegno di

 **BCC GARDA**



# Programma di Prevenzione Garda Vita 2026

All'interno di questa brochure sono inserite tutte le iniziative spot di prevenzione **riservate agli associati**. Per il 2026 viene confermata la struttura consolidata del Programma Prevenzione, con percorsi dedicati alla salute **uomo e donna**, e numerose campagne specialistiche: **cardiologica, dermatologica, pediatrica, oculistica, otorinolaringoiatrica, osteoporosi, metabolica e lo Speciale Prelievi**.

## **RIMBORSABILITÀ – REGOLE 2026**

- Il **rimborso rimane fissato al 60%** del costo sostenuto.
- È introdotto un **plafond annuo rimborsabile pari a 250 € per ogni associato**.
- L'associato richiede il voucher a Garda Vita e paga alla struttura convenzionata la **quota indicata in brochure**.
- Successivamente può richiedere il rimborso tramite il **portale Garda Vita**.

## **RICHIESTA DEL SERVIZIO, PRENOTAZIONI E PRESTAZIONI**

- È possibile **richiedere il servizio dal 1° aprile 2026 al 30 ottobre 2026**.
- Le visite possono essere **prenotate e svolte entro il 31 dicembre 2026**.
- Le **prestazioni effettuate nel 2027 non possono beneficiare del rimborso**, anche se prenotate nel 2026.

## **SCADENZE PER PRESENTARE I RIMBORSI**

- La richiesta di rimborso deve essere effettuata **entro 60 giorni dalla data della prestazione**. La presentazione tardiva non consentirà l'erogazione del rimborso.
- La prenotazione e l'effettiva esecuzione della prestazione, in fattura, devono recare data entro l'anno 2026. Prestazioni erogate dopo il **31 dicembre 2026**, pur in presenza di prenotazione avvenuta prima di tale data, non potranno essere presentate richieste relative alle iniziative della presente brochure.
- Qualsiasi prestazione non compresa in questo programma **non rientra** nel rimborso del 60%.



DERMATOLOGICA



CARDIOLOGICA



CHECK UOMO/DONNA



SINDROME METABOLICA



ESAMI EMATICI



OTORINOLARINGOIATRIA



OCULISTICA



OSTEOPOROSI



POSTURALE PEDIATRICA

Le prestazioni sono eseguite presso i seguenti centri convenzionati:

- Poliambulanza
- Raphael - Laudato Si
- Igea Sana
- Benacus Lab
- Villa Barbarano
- Bionalisi

Dal 1 aprile al 30 ottobre 2026

 **GARDA**  
**VITA**

Iniziativa aperta ai Soci Garda Vita e Familiari (coniuge/convivente more uxorio e figli fiscalmente a carico fino a 18 anni)

Garda Vita non risponde di eventuali disservizi causati dalle strutture convenzionate.

Garda Vita si riserva il diritto, a proprio insindacabile giudizio, di sospendere in qualsiasi momento l'iniziativa.

**PER INFORMAZIONI RIVOLGERSI PRESSO LA FILIALE PIÙ VICINA DI BCC GARDA OPPURE CONTATTARE GARDA VITA AI NUMERI TELEFONICI 030/9654318 - 030/9654267 - 030/9654317**



Ing. Nicola Piccinelli  
Presidente Garda Vita

## PREVENZIONE 2026

*Care Associate e cari Associati,*

anche per il 2026 il Consiglio di Amministrazione di Garda Vita rinnova un impegno che ci accompagna fin dalla nostra fondazione: promuovere la cultura della prevenzione e sostenere, attraverso la mutualità, il benessere delle persone e delle comunità in cui viviamo.

Viviamo un tempo in cui il **primo welfare**, quello pubblico, mostra crescenti fragilità. Le difficoltà dei sistemi sanitari, l'allungamento dei tempi di accesso, la carenza di risorse e l'aumento dei bisogni rischiano di generare ulteriori ricadute tangibili sui territori e sulle famiglie. Questo scenario porta molti cittadini a ricorrere, sempre più spesso, a servizi sanitari a pagamento.

È in questo contesto che organizzazioni come la nostra diventano fondamentali: il **secondo welfare**, quello complementare a quello statale, può e deve essere un sostegno concreto, vicino e accessibile.

Garda Vita opera proprio in questa direzione. Lo facciamo mettendo al centro un principio semplice ma potente: **la mutualità associativa**. Significa costruire strumenti che esistono perché esiste una comunità; significa che ciò che progettiamo e rendiamo possibile è frutto di una visione collettiva, non individuale. Significa, soprattutto, che nessuno resta solo.

È grazie a questo spirito – al “**pensare per l'altro**” – che possiamo offrire ai nostri associati condizioni vantaggiose, percorsi dedicati, iniziative di prevenzione e un sistema di rimborsi sostenibile e trasparente, incluso il nuovo plafond annuale che abbiamo introdotto per supportare ancora meglio i bisogni delle famiglie. Ogni nuova misura non è semplicemente un beneficio economico: è un gesto concreto di vicinanza, un investimento nella salute, un modo per proteggere il valore più importante che ciascuno possiede.

Vi invito quindi a considerare il Programma Prevenzione 2026 non come un elenco di prestazioni, ma come un **patto di cura reciproca**: un cammino che percorriamo insieme e che ci ricorda che la salute non è mai un fatto solo individuale, ma una responsabilità condivisa.

Con gratitudine per la fiducia che continuate a riporre in Garda Vita, auguro a tutti voi di trovare in questo programma uno strumento utile, accessibile e capace di generare serenità e prevenzione per il vostro futuro e quello delle vostre famiglie.

Ing. Nicola Piccinelli  
Presidente Garda Vita

# GARDAVITA

## La persona al centro ci prendiamo cura di te!

Garda Vita Ets con una storia ventennale, nasce con l'obiettivo di contribuire a migliorare le condizioni morali, sociali e culturali dei propri Soci. Come?

- Propone e promuove la prevenzione e la salute, attraverso convenzioni con strutture del territorio, con le quali costruisce pacchetti mirati per tutte le esigenze, e contribuisce alla spesa privata per visite/esami/fisioterapia.
- Eroga sussidi alle famiglie con figli
- Promuove la cultura attraverso momenti formativi, con incontri e convegni.
- Organizza e aggrega i Soci proponendo viaggi, gite e momenti culturali.

### GARDA VITA SALUTE

- Sconti e convenzioni – Rimborsi spese mediche
- Sussidi
- Servizi di emergenza MutuaSalus
- Campagne di prevenzione e benessere
- Coperture sanitarie integrative

### GARDA VITA FAMIGLIA

- Kit Nuovi Nati
- Sussidi per attività sportive e culturali
- Sussidi per materiali e libri scolastici
- Sussidi per centri estivi

### GARDA VITA TEMPO LIBERO

- Viaggi in Italia e nel mondo
- Iniziative culturali

### GARDA VITA CULTURA E TEMPO LIBERO

- Iniziative culturali
- Convegni a tema
- Corsi di formazione





DAL 01/04/2026 AL 30/10/2026

	PRESTAZIONE	LISTINO 2026	QUOTA ASSOCIATO
	PREVENZIONE DONNA ginecologica visita ginecologica + pap test	180,00	155,00
	PREVENZIONE DONNA senologica visita senologica + ecografia mammaria	150,00	135,00
	PREVENZIONE UOMO visita urologica +psa	150,00	130,00
	PREVENZIONE CARDIOLOGICA cardiologica + ecg + ecocardiogramma color doppler	180,00	160,00
	PREVENZIONE DERMATOLOGICA visita dermatologica + videodermatoscopia	145,00	130,00
	PREVENZIONE OTORINOLARINGOIATRICA Visita + esame audiometrico	155,00	135,00
	PREVENZIONE OCULISTICA Visita specialistica	140,00	120,00
	SCREENING ORTOTTICO PEDIATRICO Visita ortottica	95,00	85,00
	SINDROME METABOLICA Visita endocrino-metabolica	135,00	120,00
	OSTEOPOROSI MOC esame su due segmenti femorale + lombare	135,00	125,00
	OSTEOPOROSI MOC esame su un segmento femorale o lombare	95,00	85,00
	SCREENING POSTURALE BAMBINI E RAGAZZI FINO AL 17 ANNI	130,00	115,00



CASA DI CURA  
**VILLA BARBARANO**  
 POLIAMBULATORIO  
 DIAGNOSTICA PER IMMAGINI  
 Via Spiaggia d'oro, 21 25087 - Barbarano di Salò (BS)



Casa di Cura Villa Barbarano  
 via Spiaggia d'Oro, 21  
 Barbarano di Salò (Bs)

**DAL 01/04/2026 AL 30/10/2026**

PRESTAZIONE	LISTINO 2026	QUOTA ASSOCIATO
PREVENZIONE DONNA ginecologica visita ginecologica + pap test	175,00	128,00
PREVENZIONE DONNA senologica Under 40 visita senologica + ecografia mammaria	277,50	130,00
PREVENZIONE DONNA senologica Over 40 visita senologica + ecografia + mammografia	486,00	172,00
PREVENZIONE UOMO visita urologica +psa	206,25	150,00
PREVENZIONE CARDIOLOGICA vista cardiologica+ ECG+ecocardiogramma - colesterolemia (HDL,LDL e totale) e trigliceridi,omocisteina,glicemia, PCR, quadro elettrolitico,	363,75	265,00
PREVENZIONE OTORINOLARINGOIATRICA Visita + esame audiometrico	144,00	100,00
PREVENZIONE OCULISTICA Visita specialistica	125,00	90,00
SCREENING ORTOTTICO PEDIATRICO Visita ortottica	100,00	72,00
SINDROME METABOLICA Visita diabetologica - colesterolo HDL,colesterolo totale, creatinina,esame urine, glicemia, insulina,trigliceridi,uricemia	215,00	150,00
OSTEOPOROSI MOC esame su due segmenti femorale + lombare	112,50	84,00
SCREENING POSTURALE BAMBINI E RAGAZZI FINO AL 17 ANNI	150,00	110,00



**FONDAZIONE  
POLIAMBULANZA**  
 Istituto Ospedaliero Non Profit

**Presso Medical Center Raphael**

Raphael Laudato Si  
 Viale F. Agello, 1 - Desenzano del Garda (Bs)

**DAL 01/04/2026 AL 30/10/2026**

	<b>PRESTAZIONE</b>	<b>QUOTA ASSOCIATO</b>
	<b>PREVENZIONE DONNA ginecologica</b> visita ginecologica + ecografia transvaginale	<b>135,00</b>
	<b>PREVENZIONE DONNA senologica</b> visita senologica + ecografia + mammografia	<b>150,00</b>
	<b>PREVENZIONE UOMO</b> visita urologica + PSA	<b>130,00</b>
	<b>PREVENZIONE DERMATOLOGICA</b> visita dermatologica + videodermatoscopia	<b>130,00</b>
	<b>PREVENZIONE CARDIOLOGICA</b> visita cardiologica + elettrocardiogramma + ecografia cardiaca	<b>160,00</b>



## Presso Medical Center Flaminia

Ambulatori Poliambulanza Medical Center Flaminia  
 Via Sorelle Ambrosetti, 10 - Brescia

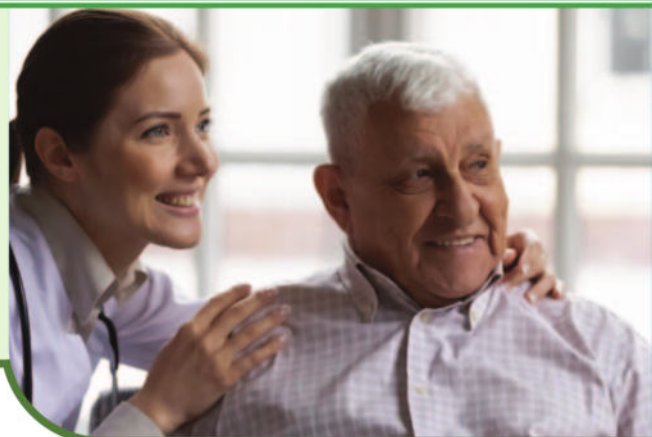

**DAL 01/04/2026 AL 30/10/2026**

	PRESTAZIONE	LISTINO 2026	QUOTA ASSOCIATO
	PREVENZIONE DONNA ginecologica visita ginecologica + pap test	130,00	110,00
	PREVENZIONE UOMO visita urologica +psa	155,00	130,00
	PREVENZIONE CARDIOLOGICA visita cardiologica + elettrocardiogramma - esame emocromocitometrico, glucosio, colesterolo totale,HDL.LDL, trigliceridi, fibrinogeno, proteina C reattiva, omocisteina,	207,00	190,00
	PREVENZIONE OCULISTICA Visita specialistica con fundus oculi	140,00	125,00
	SCREENING ORTOTTICO PEDIATRICO Visita ortottica	60,00	60,00
	SCREENING ORTOTTICO PEDIATRICO Visita oculistica + Controllo ortottico	217,00	195,00



Poliambulatorio Igea Sana  
Viale Europa 1B- Montichiari (Bs)

DAL 01/04/2026 AL 30/10/2026

PRESTAZIONE	LISTINO 2026	QUOTA ASSOCIATO
PREVENZIONE DONNA senologica visita senologica + ecografia	125,00	115,00
PREVENZIONE UOMO ecografia prostatica	125,00	115,00
PREVENZIONE DERMATOLOGICA visita dermatologica + dermatoscopia	145,00	140,00
PREVENZIONE CARDIOLOGICA visita cardiologica + elettrocardiogramma + ecografia cardiaca	145,00	140,00
PREVENZIONE OTORINOLARINGOIATRICA Visita + fibroscopia	125,00	115,00

# BIANALISI

Borgo Pietro Wuhrer, 129  
 Brescia

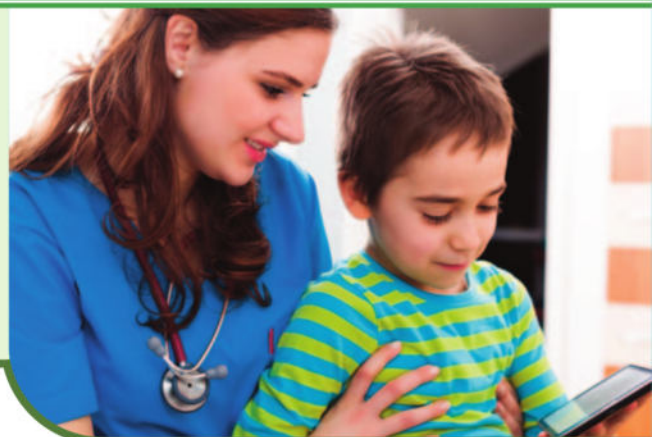

**DAL 01/04/2026 AL 30/10/2026**

	PRESTAZIONE	LISTINO 2026	QUOTA ASSOCIATO
	PREVENZIONE DONNA ginecologica visita ginecologica + pap test	130,00	110,00
	PREVENZIONE DONNA senologica visita senologica + mammografia/ecografia	150,00	120,00
	PREVENZIONE UOMO visita urologica +psa	120,00	100,00
	PREVENZIONE CARDIOLOGICA Visita cardiologica + ecg + ecocardiogramma	230,00	190,00
	PREVENZIONE DERMATOLOGICA visita dermatologica + videodermatoscopia	100,00	80,00
	PREVENZIONE OTORINOLARINGOIATRICA Visita	100,00	80,00
	PREVENZIONE OCULISTICA Visita specialistica	100,00	80,00
	SCREENING ORTOTTICO PEDIATRICO Visita ortottica	80,00	65,00
	SINDROME METABOLICA Visita endocrino-metabolica	100,00	80,00
	OSTEOPOROSI MOC esame su un segmento femorale o lombare	60,00	50,00
	SCREENING POSTURALE BAMBINI E RAGAZZI FINO AL 17 ANNI	100,00	80,00



## SPECIALE PRELIEVI



FONDAZIONE  
**POLIAMBULANZA**  
Istituto Ospedaliero Non Profit

DAL 01/04/2026 AL 30/10/2026

TIPO DI ESAME EMATICO	LISTINO 2026	QUOTA ASSOCIATO
<p><b>CARDIO</b></p> <p>S-Colesterolo totale, colesterolo HDL, colesterolo LDL, Glucosio, Trigliceridi, Fibrinogeno, Proteina C, P-Omocisteina</p>	<b>42,00</b>	<b>38,00</b>
<p><b>TIROIDE</b></p> <p>S-Triiodotironina libera (fT3), S-Tiroxina libera (fT4), s-Tireotropina (TSH- reflex)</p>	<b>21,00</b>	<b>19,00</b>
<p><b>CHECK UP DONNA UNDER 40</b></p> <p>Esame emocromocitometrico e formula leucocitaria, Colesterolo totale, LDL, HDL, Trigliceridi, Urea, Creatinina, Gamma glitamiltrasferasi (GGT), Azotemia, Sodio, Potassio, Calcio, Fosforo, Acido folico, Glucosio, Elettroforesi delle proteine sieriche, Bilirubina totale reflex, Alanina aminotransferasi (ALT), Aspartato aminotransferasi (AST), Proteina C, Sidermia, Vitamina D (25-OH), Esame chimico fisico e microscopico delle urine</p>	<b>58,00</b>	<b>52,00</b>
<p><b>CHECK UP DONNA OVER 40</b></p> <p>Esame emocromocitometrico e formula leucocitaria, Colesterolo totale, LDL, HDL, Trigliceridi, Urea, Creatinina, Gamma glitamiltrasferasi (GGT), Fosfatasi alcalina, Azotemia, Sodio, Potassio, Calcio, Acido folico, Glucosio, Elettroforesi delle proteine sieriche, Bilirubina totale reflex, Omocisteina, Prolattina, Alanina aminotransferasi (ALT), Aspartato aminotransferasi (AST), Esame chimico fisico e microscopico delle urine, Vitamina D (25-OH), Proteina C, Sidermia, Alfa amilasi (solo per dem), Luteotropina (LH), Follitropina (FSH), Tireotropina (TSH reflex), Creatinfosfochinasi MB (CK-MB), Tempo di Tromboplastina prziale (PTT), Feci sangue occulto 1 campione</p>	<b>105,00</b>	<b>94,50</b>

**PUNTI PRELIEVO - Lun/sab dalle 7,00 alle 9,30**

- IGEA SANA - Viale Europa, 1/b - Montichiari
- MEDICAL CENTER - via Croce Rossa, 48 - Castiglione d. Stiviere
- MEDICAL CENTER FLAMINIA - via Sorelle Ambrosetti, 10 - Brescia
- RSA CASA DI DIO - via V. Emanuele II, 7 - Brescia
- POLIAM. SANT'ANGELA - via A. Allegri, 47 - San Polo - Brescia
- CENTRO MARIA ZANONI CAVALLARO - via Violino di sopra, 115 Vill. Violino, Brescia
- MEDICAL CENTER RAPHAEL - via Agello, 1 - Desenzano
- RSA VILLA SALUTE - via O. Montini, 37 - Mompiano - Brescia
- CENTRO MEDICO BOVEZZO - via dei Prati, 29/L - Bovezzo
- CASCINA SORRISO - via G. Verdi, 33 - Cazzago San Martino

TIPO DI ESAME EMATICO	LISTINO 2026	QUOTA ASSOCIATO
<p><b>CHECK UP UOMO UNDER 40</b></p> <p>Esame emocromocitometrico e formula leucocitaria, Colesterolo totale, LDL, HDL, Trigliceridi, Urea, Creatinina, Gamma glutamiltransferasi (GGT), Potassio, Glucosio, Proteina C, Bilirubina totale reflex, Elettroforesi delle proteine sieriche, PSA, Esame chimico fisico e microscopico delle urine, Alanina aminotransferasi (ALT), Aspartato aminotransferasi (AST), Azotemia</p>	<b>58,00</b>	<b>52,00</b>
<p><b>CHECK UP UOMO OVER 40</b></p> <p>Esame emocromocitometrico e formula leucocitaria, Colesterolo totale, LDL, HDL, Trigliceridi, Urea, Creatinina, Gamma-glutamilttransferasi(GGT), Aspartato aminotransferasi (AST), Alanina aminotransferasi (ALT), Potassio, Sodio, Calcio, Proteina C, Sidermia, Azotemia, Glucosio, Bilirubina totale reflex, Elettroforesi delle proteine sieriche, PSA, Omocisteina, Esame chimico fisico e microscopico delle urine, Feci sangue occulto 1 campione, Creatinfosfochinasi MB (CK-MB, Tireotropina (TSH reflex), Prolattina (PRL), Fosfatasi alcalina (ALP), Alfa amilasi (solo per dem)</p>	<b>105,00</b>	<b>95,00</b>
<p><b>CHECK UP BASE</b></p> <p>Esame emocromocitometrico e formula leucocitaria, Colesterolo totale, Colesterolo LDL, Trigliceridi, Creatinina, Gamma glutamiltransferasi (GGT), Glucosio, Bilirubina totale reflex, Elettroforesi proteica, Azotemia, Alanina aminotransferasi (ALT), Aspartato aminotransferasi (AST), Esame chimico fisico e microscopico delle urine</p>	<b>32,00</b>	<b>29,00</b>



## SPECIALE PRELIEVI



**PUNTO PRELIEVO**

via Adua, 41 - Desenzano - presso Le Vele

**DAL 01/04/2026 AL 30/10/2026**

TIPO DI ESAME EMATICO	LISTINO 2026	QUOTA ASSOCIATO
<b>CHECK UP BASE DONNA</b> Trigliceridi sierici, Esame Emocromocitometrico, TSH-Ormone, tireostimolante sierico riflesso (Inclusi eventuali dosaggi di FT3 e FT4), Urine esame completo, VES-Velocità di eritrosedimentazione, Ferro, Gamma GT-Gammaglutamiltrasferasi sierica, Aspartato aminotransferasi (AST), Alanina aminotransferasi (ALT), Colesterolo HDL, Potassio sierico, Sodio sierico, Colesterolo LDL, Bilirubina totale sierica, Acido urico, Urea, Cloro, Colesterolo totale, Creatinina, Glucosio sierico	55,00	45,00
<b>CHECK UP BASE UOMO</b> Trigliceridi sierici, Esame Emocromocitometrico, Urine esame completo, VES-Velocità di eritrosedimentazione, Gamma GT-Gammaglutamiltrasferasi sierica, Aspartato aminotransferasi (AST), Alanina aminotransferasi (ALT), Colesterolo HDL, Potassio sierico, Sodio sierico, PSA-antigene prostatico, specifico riflesso (Incluso eventuale PSA libero), Colesterolo LDL, Bilirubina totale sierica, Acido urico, Urea, Cloro, Colesterolo totale, Creatinina, Glucosio sierico	55,00	45,00
<b>CHECK UP DONNA OVER 40</b> Esame Emocromocitometrico, Elettroforesi delle proteine sieriche, Glucosio, sierico, HOMA Test, Sodio sierico, Potassio sierico, Colesterolo totale, Colesterolo HDL sierico, Colesterolo LDL sierico, Trigliceridi sierici, Aspartato aminotransferasi (AST), Alanina aminotransferasi (ALT), Gamma GT, Gammaglutamiltrasferasi sierica, Acido urico, Fosfatasi alcalina (ALP), Creatinina, Ferritina, Calcio, TSH-Ormone tireostimolante sierico riflesso (Inclusi eventuali dosaggi di FT3 e FT4), Omocisteina Plasmatica, Urine, esame completo, Sangue occulto Ricerca nelle feci, LDHLattico-deidrogenasi sierica, Microalbumina urinaria, Tempo di protrombina, (PT), Tempo di tromboplastina parziale attivato (PTT), Emoglobina, glicosilata HbA1c	130,00	120,00
<b>CHECK UP UOMO OVER 40</b> Trigliceridi sierici, Esame Emocromocitometrico, TSH-Ormone tireostimolante sierico riflesso Inclusi eventuali dosaggi di FT3 e FT4, Esame Chimico Fisico delle Urine, Fosfatasi alcalina (ALP), Ferritina, Gamma GT-Gammaglutamiltrasferasi sierica, Glucosio plasmatico, Aspartato aminotransferasi (AST)(GOT) sierica, Alanina aminotransferasi (ALT)(GPT) sierica, Emoglobina glicata HbA1c, Colesterolo HDL sierico, Insulina sierica, Potassio sierico, LDH-Latticodeidrogenasi sierica, Sodio sierico, PSA-antigene prostatico specifico riflesso Incluso eventuale PSA libero, Tempo di protrombina (PT), Tempo di tromboplastina parziale attivato (PTT), Sangue occulto [FECI] Ricerca nelle feci I campione, Testosterone, Omocisteina, Elettroforesi delle proteine sieriche, Colesterolo LDL sierico [S] Determinazione diretta, HOMA TEST, Microalbumina urinaria, Acido urico, Colesterolo totale, Creatinina	130,00	120,00



CASA DI CURA  
**VILLA BARBARANO**  
 POLIAMBULATORIO  
 DIAGNOSTICA PER IMMAGINI  
 Via Spiaggia d'oro, 21 25087 - Barbarano di Salò (BS)

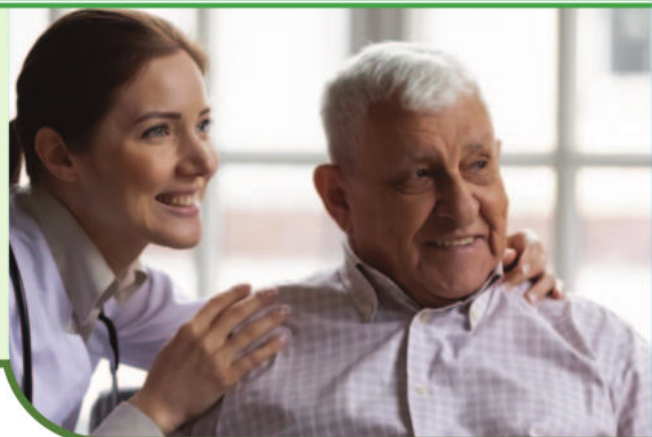

**PUNTO PRELIEVO**

via Spiaggia d'Oro, 21 - Barbarano di Salò

TIPO DI ESAME EMATICO	LISTINO 2026	QUOTA ASSOCIATO
<p><b>CHECK UP DONNA UNDER 50</b>  <b>ESAMI EMATOCHIMICI</b>                      Emocromo con formula, Colesterolo totale, Colesterolo LDL, Colesterolo HDL, Trigliceridi, Urea, Urati, Creatinina, Transaminasi, Gamma GT, Fosfatasi alcalina, Sodio, Potassio, Calcio, Fosforo, Ferro, TSH, PCR, Glicemia, Bilirubina totale e frazionata, Elettroforesi proteica, Prolattina, LDH, Esame completo urine</p>	120,00	102,00
<p><b>CHECK UP DONNA OVER 50</b>  <b>ESAMI EMATOCHIMICI</b>                      Emocromo con formula, Colesterolo totale, Colesterolo LDL, Colesterolo HDL, Trigliceridi, Urea, Urati, Creatinina, Transaminasi, Gamma GT, Fosfatasi, alcalina, Sodio, Potassio, Calcio, Fosforo, Ferro, TSH, PCR, FSH, LDH, LH, Glicemia, Elettroforesi proteica, Bilirubina totale e frazionata, Omocisteina, Prolattina, Esame completo urine</p>	160,00	136,00
<p><b>CHECK UP UOMO UNDER 50</b>  <b>ESAMI EMATOCHIMICI</b>                      Emocromo con formula, Colesterolo totale, Colesterolo LDL / HDL, Trigliceridi, Urea, Urati, Creatinina, Transaminasi, Gamma GT, Potassio, Glicemia, PCR, Bilirubina totale e frazionata, Elettroforesi proteica, PSA, Esame completo urine</p>	120,00	102,00
<p><b>CHECK UP UOMO OVER 50</b>  <b>ESAMI EMATOCHIMICI</b>                      Emocromo con formula, Colesterolo totale, colesterolo LDL / HDL, Trigliceridi, Urea, Urati, Creatinina, Transaminasi, Gamma, GTPotassio, Glicemia, PCR, Bilirubina totale e frazionata, Elettroforesi proteica, PSA, Folati, Vitamina B12, Omocisteina, Esame completo urine</p>	150,00	127,50



## SPECIALE PRELIEVI



### PUNTI PRELIEVO

Borgo Pietro Wurer, 120 - Brescia

DAL 01/04/2026 AL 30/10/2026

TIPO DI ESAME EMATICO	LISTINO 2026	QUOTA ASSOCIATO
<b>CHECKUP ANEMIA</b> per valutare probabili cause di affaticamento e debolezza fisica. Emocromo, ves, proteina c reattiva, ferro, ferritina, vitamina b12, acido folico (vitamina b9), sodio, potassio, magnesio	65,00	42,00
<b>CHECKUP BASE UOMO</b> per verificare lo stato generale di buona salute con esami minimi. Emocromo, ferro, ves, colesterolo totale, colesterolo hdl, colesterolo ldl, trigliceridi, glicemia, uricemia, azotemia, creatininemia, transaminasi (ast-alt), bilirubina totale e frazionata, ggt, cloro, potassio, sodio, calcio, fosforo, psa reflex, esame delle urine	75,00	50,00
<b>CHECKUP BASE DONNA</b> per verificare lo stato generale di buona salute con esami minimi. Emocromo, ferro, ves, colesterolo totale, colesterolo hdl, colesterolo ldl, trigliceridi, glicemia, uricemia, azotemia, creatininemia, transaminasi (ast-alt), bilirubina totale e frazionata, ggt, cloro, potassio, sodio, calcio, fosforo, vitamina D, esame delle urine	97,00	62,00
<b>CHECKUP GASTROENTEROLOGICO</b> per verificare il buon funzionamento dello stomaco e della digestione. Emocromo, amilasi pancreatica, lipasi, transaminasi (ast-alt), anticorpi anti transglutaminasi, immunoglobuline iga, helicobacter pylori fecale, esame feci	69,00	45,00
<b>CHECKUP BASE DONNA super promo</b> Prelievo sangue + campione urine. Cloro · Colesterolo totale · Colesterolo HDL · Emocromo · Ferritina · Ferro · Glucosio · Aspartato aminotransferasi (AST)(GOT) · Alanina aminotransferasi (ALT)(GPT) · Potassio · Sodio · trigliceridi · TSH-Reflex Inclusi eventuali dosaggi di FT3 e FT4 · Urine esame completo	29,00	25,00

TIPO DI ESAME EMATICO	LISTINO 2026	QUOTA ASSOCIATO
<p><b>CHEKUP DONNA UNDER 40 super promo</b>                      Prelievo sangue + campione urine. Aspartato aminotransferasi (AST)(GOT) · Alanina aminotransferasi (ALT)(GPT) · Calcio · Cloro · Colesterolo totale · Colesterolo HDL · Colesterolo LDL · Creatinina · Elettroforesi delle proteine sieriche · Emocromo · Ferritina · Ferro · Gamma GT · Glucosio · Potassio · Sodio · Tempo di protrombina (PT) · Tempo di tromboplastina parziale attivato (PTT) · Trigliceridi · TSH-Reflex Inclusi eventuali dosaggi di FT3 e FT4 · Urea · Urine esame completo · Vitamina D3 25-OH</p>	<p><b>59,00</b></p>	<p><b>53,00</b></p>
<p><b>CHEKUP DONNA OVER 40 super promo</b>                      Prelievo sangue + campione urine (*con ricerca sangue occulto nelle feci 3 campioni). Aspartato aminotransferasi (AST)(GOT) · Alanina aminotransferasi (ALT)(GPT) · Calcio · Colesterolo totale · Colesterolo HDL · Colesterolo LDL · Creatinina · Elettroforesi delle proteine sieriche · Emocromo · Ferritina · Ferro · Fosfatasi alcalina · Gamma GT · Glucosio · Omocisteina · Potassio · Sodio · Tempo di protrombina (PT) · Tempo di tromboplastina parziale attivato (PTT) · Trigliceridi · TSH-Reflex Inclusi eventuali dosaggi di FT3 e FT4 · Urea · Urine esame completo · Vitamina D3 25-OH</p>	<p><b>95,00</b>  <b>99,00*</b> *con ricerca sangue occulto nelle feci 3 campioni</p>	<p><b>85,00</b>  <b>89,00*</b> *con ricerca sangue occulto nelle feci 3 campioni</p>
<p><b>CHECK-UP UOMO BASE OVER 40 super promo</b>                      Prelievo sangue + campione urine. Acido Urico · Cloro · Colesterolo totale · Colesterolo HDL · Emocromo · Gamma GT · Glucosio · Aspartato aminotransferasi (AST)(GOT) · Alanina aminotransferasi (ALT)(GPT) · Potassio · PSA · Sodio · Trigliceridi · Urine esame completo</p>	<p><b>29,00</b></p>	<p><b>25,00</b></p>
<p><b>CHECK-UP UOMO UNDER 40 super promo</b>                      Prelievo sangue + campione urine. Acido Urico · Aspartato aminotransferasi (AST)(GOT) · Alanina aminotransferasi (ALT)(GPT) · Colesterolo totale · Colesterolo HDL · Colesterolo LDL · Creatinina · Elettroforesi delle proteine sieriche · Emocromo · Ferro · Gamma GT · Glucosio · Potassio · Sodio · Tempo di protrombina (PT) · Tempo di tromboplastina parziale attivato (PTT) · Trigliceridi · TSH-Reflex   Inclusi eventuali dosaggi di FT3 e FT4 · Urea · Urine esame completo · PSA – Reflex   Incluso eventuale PSA libero</p>	<p><b>59,00</b></p>	<p><b>53,00</b></p>
<p><b>CHECK-UP UOMO OVER 40 super promo</b>                      Prelievo sangue + campione urine. (*con ricerca sangue occulto nelle feci 3 campioni). Acido Urico · Aspartato aminotransferasi (AST)(GOT) · Alanina aminotransferasi (ALT)(GPT) · Calcio · Cloro · Colesterolo totale · Colesterolo HDL · Colesterolo LDL · Creatinina · Elettroforesi delle proteine sieriche · Emocromo · Ferritina · Ferro · Fosfatasi alcalina · Gamma GT · Glucosio · Omocisteina · Potassio · PSA – Reflex   Incluso eventuale PSA libero · Sodio · Tempo di protrombina (PT) · Tempo di tromboplastina parziale attivato (PTT) · Trigliceridi · TSH-Reflex   Inclusi eventuali dosaggi di FT3 e FT4 · Urine esame completo · Vitamina D3 25-OH</p>	<p><b>95,00</b>  <b>99,00*</b> *con ricerca sangue occulto nelle feci 3 campioni</p>	<p><b>85,00</b>  <b>89,00*</b> *con ricerca sangue occulto nelle feci 3 campioni</p>



## Crescere bene senza paura...

Garda Vita ha dato il via ad un nuovo progetto **aNPIAmente**: l'iniziativa ha l'ambizione di promuovere la salute e la salvaguardia del **neurosviluppo**, arricchendo la già vasta offerta di iniziative volte alla tutela del benessere e della salute che l'Associazione mette a disposizione dei propri associati.

ANPIAmente nasce come progetto sperimentale finalizzato ad arricchire il panorama bresciano delle iniziative e delle azioni **volte a sostenere i minori, le famiglie** che vivono l'esperienza neuropsichiatrica.

**All'interno del progetto, è prevista per gli associati Garda Vita, una valutazione specialistica neuropsichiatrica, presso il CMD e il Poliambulatorio Thuya.**

Per partecipare a questa iniziativa, è necessario ritirare il modulo di adesione presso la filiale e contattare il Centro per fissare l'appuntamento.

Possono accedere al progetto anche i non associati, senza beneficiare tuttavia dell'intervento diretto dell'associazione.

L'ufficio è a disposizione per le richieste e gli approfondimenti in merito.

Per questa iniziativa non è previsto l'ulteriore rimborso del 60% come previsto nel programma Prevenzione.

	PRESTAZIONE	LISTINO 2026	QUOTA ASSOCIATO
	Visita Neuropsichiatrica valutazione specialistica per figli fino a 17 anni	150,00	50,00

**CMD - Palazzo Beta, Via Enzo Ferrari, 16 - Roncadelle (Bs)**

	PRESTAZIONE	LISTINO 2026	QUOTA ASSOCIATO
	Visita Neuropsichiatrica Valutazione specialistica per figli fino a 17 anni	130,00	30,00

**Poliambulatorio THUYA - Via Fratelli Ugoni, 8d - Brescia**



# La carta che ti dà accesso a tutti i servizi di Garda Vita

## VANTAGGI DELLA CARTA MUTUASALUS®

Attraverso questa carta potrai avere accesso ad una serie di vantaggi:

### Rete sanitaria

Accesso alla rete sanitaria, composta da più di 3.700 operatori sanitari convenzionati, e garanzia d'applicazione di tariffe agevolate e controllate

### Corsia agevolata d'accesso

Corsia preferenziale d'accesso alle prestazioni sanitarie offerte in convenzione dagli operatori sanitari

### Rete extra-sanitaria

Accesso alla rete extra-sanitaria, composta da più di 2.300 esercenti convenzionati, e garanzia d'applicazione di tariffe agevolate e controllate

### Eventi, iniziative e campagne

Accesso ad eventi, iniziative e campagne di prevenzione organizzate dal tuo ente mutualistico

## CARTA MUTUASALUS®

La tessera personale riservata alle persone fisiche iscritte, associate o comunque destinatarie delle prestazioni erogate dagli enti mutualistici del credito cooperativo, e ai loro familiari.

Per familiari si intendono le persone fisiche legate al beneficiario da rapporto di consanguineità, ammesse alla fruizione delle prestazioni dell'ente mutualistico di riferimento e regolarmente iscritte in anagrafica.

## COME UTILIZZARE LA CARTA

Puoi accedere ai servizi della rete mutuasalus in due modi:

- 01** Presentando direttamente la CARTA MUTUASALUS® al soggetto convenzionato
- 02** Contattando la Centrale Operativa MutuaSalus al numero verde **02 75 79 800**

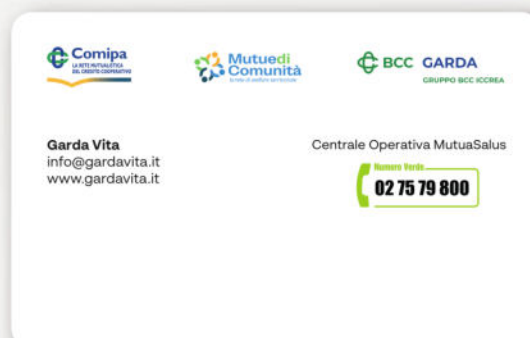



## Con le famiglie, con i futuri genitori, con le scuole, con le aziende

Perché **chi desidera avere un bambino** sia **supportato** in una delle sue più belle scelte.

Perché le **scuole** crescano con noi e le **aziende** abbiano gli **strumenti** per promuovere e tutelare il **benessere familiare**.



Più informazioni su  
[bccgarda.it/progetto-rinascita](http://bccgarda.it/progetto-rinascita)  
e in tutte le filiali

 **BCC GARDA**  
GRUPPO BCC ICCREA

in collaborazione con  
